

BREVET PROFESSIONNEL ESTHETIQUE COSMETIQUE PARFUMERIE

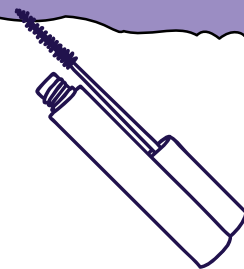

OBJECTIFS

Consolider les connaissances du CAP ECP et favoriser le développement des compétences nécessaires au management d'un institut de beauté/parfumerie. Exercer son activité comme employeur ou salarié.

PUBLIC VISE

Tout public ; salarié(e) ;
demandeur d'emploi ; compte CPF

DUREE

24 mois

En centre : 2 jours par semaine soit
environ 800 heures sur les 2 ans
En entreprise : 3 jours par semaine
selon votre contrat de travail

COMPETENCES

Le titulaire du BP Esthétique est un professionnel hautement qualifié, compétent dans toutes les techniques professionnelles. Hygiène, soins visage et corps, maquillage, conseils & de vente de produits de soins, de maquillage et de parfums, formation et encadrement du personnel, gestion technique, administrative et financière de l'institut.

PRE REQUIS

Etre titulaire d'un CAP esthétique ou avoir minimum 24 mois d'expérience dans l'esthétique.

Un diplôme de niveau 4 vous dispense de l'enseignement général.

Maîtrise de la langue Française (écrit et compréhension orale).

N'avoir aucun problème d'allergie qui interdirait l'exercice du métier.

MODALITES D'ADMISSION ET DE VALIDATION

Dossier d'accueil étudié avant l'entretien de motivation

Contrôles, devoirs maisons, évaluations écrites et orales

Diplôme d'état (après passage et réussite de l'examen) organisé par l'Education Nationale.

Possibilité de validation partielle en bloc de compétences.



Contact

Adriane RUELLE - Directrice

01 64 23 19 11

administration@ecolelineane.com



Lieu de Formation

Ecole Linéane & CFA

6 Rue Jean Jaurès 77670 St Mammès





BREVET PROFESSIONNEL ESTHETIQUE COSMETIQUE PARFUMERIE

CHAMP PROFESSIONNEL

Institut de beauté / Salon de coiffure ayant un institut esthétique
Parfumerie / Parapharmacie / Centre de réadaptation à la vie sociale
Maison de retraite / Etablissement de soins, de cure / Ehpad
Centre de remise en forme, Thalassothérapie, Secteur de loisir
Service à domicile / Conseil en relooking, maquillage et conseils
Cinéma / TV / Théâtre / Opéra / Publicité



APTITUDES

Sens de la mode, élégance et hygiène irréprochable
Goût et sens artistique, sens du dialogue, relation commerciale
Don d'observation et facultés d'attention, dextérité
Bonne condition physique, amabilité et attitude avenante
Fermeté de caractère et honnêteté, bonne présentation

MODALITES PEDAGOGIQUES

Cours magistraux théoriques et pratiques, cours du jour
2 jours/semaine // 8h45 - 18h : selon un emploi du temps donné
Mise en situation entre apprentis et sur clientèle extérieure
Alternance: apprentissage & contrat de professionnalisation



SUITE DE PARCOURS

Formation Soins corps / Styliste Ongulaire / Maquillage / Beauté du regard
Brevet de Maîtrise Esthétique / Bac Professionnel Esthétique
BTS / CQP Spa praticien ; spa manager ; maquilleur
CAP coiffure en 1 an



DEBOUCHES

Insertion dans la vie professionnelle : Esthéticienne / Conseillère de vente / Démonstratrice &
Animatrice en grande distribution
Chef d'entreprise / Manager / Responsable des cabines
Technico-commercial / Représentant d'une marque

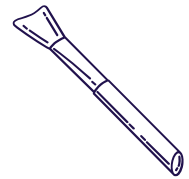

ACCESSIBILITE

L'école Linéane & CFA est sensible aux enjeux de l'INCLUSION et est investi sur la thématique du HANDICAP. Nous sommes à l'écoute des personnes en situation de handicap pour faciliter et organiser leur apprentissage durant les formations dispensées. Accessible aux fauteuils roulants et WC PMR à disposition.

RESULTATS BP 2025

Réussite à l'examen : 7/9 (4 mentions)
Autre poursuite d'étude : 1/9
Insertion dans le milieu professionnel : 6/9
Rupture au cours de l'année: 0/9
Ré-orientation : 1/9
Autre : 1/9

DELAI D'ACCES

Inscription de Janvier à Octobre
Formation de Septembre à Juin

TARIFS ET FINANCEMENTS

Fiche TARIFS et annexe
Financements : Opco de votre entreprise, individuel ;
CPF de transition prof. ; Compte CPF ;
France Travail

